

# HAND 45 HEBDO



## Comité du Loiret de HandBall

BP 86 – 45503 GIEN CEDEX

Tél. : 02.38.38.17.10 – Fax : 02.38.67.15.71

Adresse Mail : [cd45hand@free.fr](mailto:cd45hand@free.fr) / [0645000@handball-france.eu](mailto:0645000@handball-france.eu)

Adresse site : [www.centre-handball.com/comite-loiret-accueil-952.html](http://www.centre-handball.com/comite-loiret-accueil-952.html)

N° 828 \*\*\* 05/01/2012

Horaires du secrétariat : Lundi – Mardi – Mercredi – Jeudi – vendredi de 13 h 30 à 17 h

\*\*\*\*\*

*Le Bureau Directeur,*

*Le Conseil d'Administration,*

**les Salariés du Comité du Loiret de Handball**

**sont heureux de vous présenter leurs meilleurs vœux pour 2012**

\*\*\*\*\*

Changeement de N° de téléphone : AMHANDA : Réginald SCOLARI : 06.89.19.72.41

**CHATILLON COLIGNY :**

**Sportif** : MILOT David : Tél. : 06.64.53.85.95 / Email : [woaxo@hotmail.com](mailto:woaxo@hotmail.com)

**Président** : PRADELS André : Tél. : 02.38.92.55.74 / 06.31.83.97.76 / Email : [spocoligny@sfr.fr](mailto:spocoligny@sfr.fr)

**Sur votre agenda :**

📖 « Pratique Moins de 10 ans » : Réunion le Lundi 16 janvier 2012 à 20 h 00 (lieu à confirmer)

\*\*\*\*\*

📖 **Détection 99/00 Féminine** : Dimanche 15 janvier 2012 de 9 h 30 à 12 h00  
Gymnase municipal — rue Foucard — OUZOUER SUR LOIRE

📖 **Détection 99/00 Masculine** : Dimanche 15 janvier 2012 de 10 h 00 à 12 h00  
Gymnase Dessaux — rue des charretiers — ORLEANS

Merci de faire le nécessaire pour assurer le déplacements de vos meilleurs potentiels sur ces 2 regroupements



	<b>Equipe 1</b>	<b>Equipe 2</b>	<b>Date</b>	<b>Heure</b>	<b>ARBITRE 1</b>	<b>ARBITRE 2</b>	<b>Club</b>
EDM	Beaugency	Ouzouer	07/01/2012	20h00	Guillemet	Grand	USO
EDM	Smoc	Pithiviers	07/01/2012	18h30	Malec	Szczesny	Chateaurenard
EDM	Malesherbes	Amilly	07/01/2012	20h00	Saulnier	Raigneaux	Montargis
EDM	Montargis	Ec orleans	07/01/2012	20h00	Patinote	Leveque	St Denis
HDM	Lorris	St pryve 3	07/01/2012	20h30	Gonnet	Ferchichi	Montargis
HDM	St pryve 4	St denis	07/01/2012	20h00	Jomat		Amilly
HDM	Saran	Château-ren	08/01/2012	10h30	Champion	Nivanen	Montargis
EDF	Montargis	St denis	07/01/2012	19h00	Maison	Shubs	ECO
EDF	Val sologne	Smoc	07/01/2012	20h00	Huet	Tonazzi	Trainou
EDF	Jargeau	Ouzouer	07/01/2012	20h30	Dion	Guerard	Saran
EDF	Ec orleans	Sully	07/01/2012	20h00	Soullier	Ferreira	Fleury
EDF	Pithiviers	Malesherbes	07/01/2012	19h00	Debray	Chereau	Jargeau
-18 M Reg	US Orléans	St Cyr	08/01/2012	14h00	Legros	Genckafa	Sully
-18 M Reg	Montargis	Dreux	07/01/2012	16h00	Leveque	Hacquart	St Denis
-18 M Reg	St pryve	Blois	08/01/2012	14h00	Chantome	Bernard	SMOC
-18 M Reg	Ec orleans	Chateauroux	07/01/2012	18h00	Michenet	Montalieu	La Ferte
R2 F	Montargis	Blois	08/01/2012	14h00	Marienfeld	Dominique	Ouzouer
-17 F reg	Fleury	St Avertin	07/01/2012	16h00	Battaglia	Marinier	St Pryvé

Cde F F	ECO	PRIMERY	14/01/2012	20h00	LEVEQUE		St Denis
---------	-----	---------	------------	-------	---------	--	----------



## AMENAGEMENT DES REGLES CHAMPIONNATS – 14 ans Filles et Garçons

La Commission Jeunes réunie en novembre 2010, propose aux clubs des modifications de règles pour les Championnats -14 ans Filles et Garçons. Ces modifications prennent à nouveau effet dès la reprise de cette saison, pour l'ensemble des phases de rencontres organisées par le C.L.H.B. : 1<sup>ère</sup> phase de brassage (Challenge -14 ans) et poules de niveau (Excellence, Honneur).

Du point de vue de la formation du Jeune Joueur, ces aménagements sont proposés comme un dispositif pédagogique, dont la visée est une sollicitation multiple du joueur à partir d'organisations diverses et variées notamment en défense (cf. interprétation des règles et intérêts).

**Le tableau ci-dessous vous rappelle les règlements du Challenge (1<sup>ère</sup> phase) et les modifications envisagées pour les Championnats Excellence et Honneur (2<sup>ème</sup> phase) :**

	<b>Challenge -14 ans (1<sup>ère</sup> Phase)</b>	<b>Championnats -14 ans Excellence / Honneur (2<sup>ème</sup> Phase)</b>
<b>Formule</b>	Tournoi à 3 équipes tous les 15 jours	Championnat en aller-retour (match sec hebdomadaire)
<b>Années d'âge (2011-2012)</b>	98, 99, 00	
<b>Taille ballon</b>	T1	
<b>Temps de jeu</b>	2 X 15' par match mi-temps : 5' pause 5'	3 X 15' mi-temps : 5' 1 team time out par tiers temps
<b>Arbitrage</b>	Jeunes Arbitres	
<b>Aménagements particuliers</b>	<u>1<sup>ère</sup> mi-temps</u> : Défense Homme à Homme sur ½ terrain <u>2<sup>ème</sup> mi-temps</u> : Défense libre <u>Exclusion</u> : 1'	<u>1<sup>er</sup> tiers-temps</u> : Défense Homme à Homme sur ½ terrain <u>2<sup>ème</sup> tiers-temps</u> : Défense libre <u>3<sup>ème</sup> tiers-temps</u> : Défense libre mais à 6 contre 6 (5 joueurs de champ + 1 GB)

## INTERPRETATION DES AMENAGEMENTS ET INTERETS

### **Règle 1 : la défense est « organisée » autour d'un système Homme à Homme sur ½ terrain**

C'est un système défensif dans lequel chaque joueur a la responsabilité d'un adversaire direct. Chaque défenseur doit essayer de se remettre en jeu par rapport à la balle, c'est à dire entre son but et son adversaire direct, et sans être « au delà du ballon ».

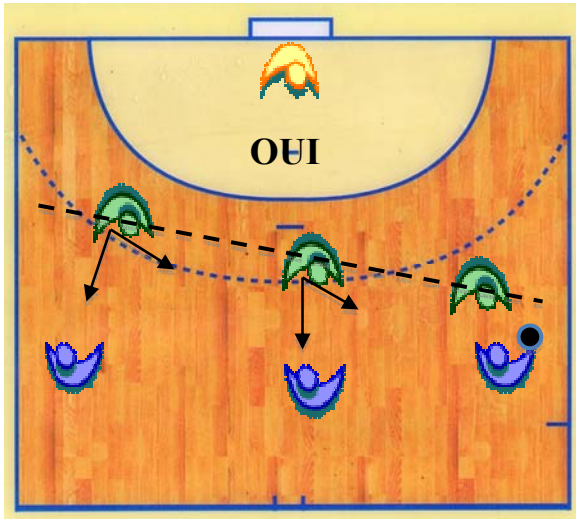

Se placer entre son adversaire et le but tout en prenant en compte la balle pour la récupérer ou aider son partenaire proche.

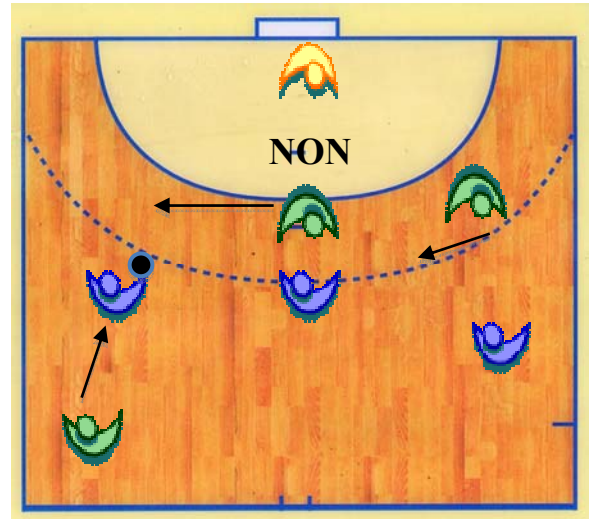

Les défenseurs sont derrière les attaquants, en « poursuite ». Un partenaire mieux placé doit flotter et changer.

### **Intérêts :**

- Donner un rôle et des repères pour que chaque défenseur se rende « utile ».
- Privilégier la récupération de la balle pour accéder rapidement au but adverse.
- Favoriser le jeu dans les espaces de l'attaquant, le démarquage, le jeu en passe et va, passe et suit...

\*\*\*\*\*

### **Règle 2 : la défense est « organisée » autour d'une défense libre**

L'entraîneur décide complètement du jeu défensif qu'il souhaite mettre en place. Les dispositifs 0-6, 1-5, 2-4, 3-3, 3-2-1 pourront être travaillés.

### **Intérêts :**

- Découvrir et travailler une organisation défensive différente.
- Laisser libre les entraîneurs, afin qu'ils puissent adapter leurs contenus au « profil » de leur équipe.
- Solliciter différemment les attaquants par une adaptation nouvelle à ces dispositifs / systèmes variés.

\*\*\*\*\*

### **Règle 3 : le match se joue à 6 contre 6 (5 joueurs de champ + 1 GB)**

### **Intérêts :**

- Tous les joueurs devraient être plus concernés.
- Les espaces sont plus grands, la prise d'information devrait être facilitée du fait de la plus faible densité de joueurs.
- Les joueurs seront moins en « crise d'espace et de temps » pour accéder à la cible.

## CHAMPIONNAT “- 12 ans”

Des règles adaptées régissent le déroulement des matchs de cette catégorie.

Pour rappel :

=> **années d'âge concernées** : 00 – 01 - 02

=> **taille des ballons** : 48/50 T0 pour les filles et les garçons.

=> **temps de jeu** : 3 X 12 min.

L'ensemble du match se joue à 7 contre 7 (1 GB + 6 joueurs de champ)

- *1er tiers-temps* :

Défense homme à homme sur tout le terrain

- *2ème tiers-temps* :

Jeu libre

Pour ces 2 tiers-temps :

- Engagement du GB après un but depuis le point de 4 m, sans coup de sifflet.

- Défenseurs en dehors des 9 mètres au moment de l'engagement.

- *3ème tiers-temps* :

Jeu libre avec engagement du milieu du terrain.

### TRES IMPORTANT :

Au travers d'observations faites sur cette catégorie la saison dernière, force est de constater que l'état d'esprit qui règne sur ces compétitions amène à des **comportements** que nous qualifierons de **déviants**, notamment **sur le plan défensif**. Celui qui nous anime dans la mise en place de ces règles doit avoir pour but de proposer un autre moment de formation pour nos jeunes joueurs et joueuses, à travers la rencontre, le match.

Aussi, et dans un souci de cohérence avec la formation de nos Jeunes Arbitres, il sera désormais dans cette catégorie **INTERDIT DE** :

- **Neutraliser volontairement un attaquant porteur de balle ou non avec les bras,**
- **Provoquer intentionnellement des fautes anti-sportives sur les attaquants.**