

# 23<sup>ème</sup> édition du circuit minime M/F

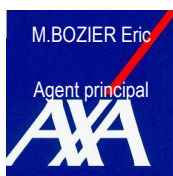

DIMANCHE 9 novembre 2014  
**Complexe sportif Michel AMAND**  
(ex La Pépinière)



**RENAULT**

M. ROJAT Philippe

Agent Renault



# STADE POITEVIN JUDO JUJITSU

rue de la Devinière 86000 Poitiers

Tél : 05 49 41 25 16 / Fax : 05 49 41 25 16

Email : [votreclub@stadepoitevinjudo.org](mailto:votreclub@stadepoitevinjudo.org)

Chers amis,

Le Stade Poitevin Judo Jujitsu a le plaisir de vous inviter à la 23<sup>ème</sup> édition du Circuit Individuel Minimés M/F de Poitiers le :

**Dimanche 9 novembre 2014**  
**Au Complexe Sportif Michel AMAND (ex La Pépinière)**  
**Rue de la Fraternité - 86180 BUXEROLLES**

Vous trouverez dans ce dossier (*attention à la date limite d'inscription*)

- Le règlement 2014.
- Le programme prévisionnel avec le détail des pesées.
- Une fiche d'information à renvoyer avec le règlement.

***Possibilité d'inscrire via le site internet de la FFJDA jusqu'au 05/11/2014 au soir minuit.***

- Les possibilités d'hébergement.
- Le plan d'accès à la compétition.

Comme l'année précédente, les féminines auront le plaisir de débiter la compétition. Les garçons suivront ensuite avec une double pesée décalée. Cette organisation de la manifestation nous permet de gérer plus efficacement les catégories en supprimant des attentes trop longues pour les compétiteurs.

A ce titre, et au regard du nombre important de participants, nous attirons votre attention sur l'importance des données que vous nous transmettez pour les inscriptions (lisibilité des noms, poids des combattants...). ***Seuls les passeports à jour du timbre licence 2014/2015 seront acceptés à l'exclusion des doubles du formulaire de demande de licence.***

L'attitude des jeunes judokas devra être exemplaire. Les décisions des arbitres devront être respectées, et aucune manifestation d'humeur intempestive ne sera tolérée.

Cette année encore, avec l'ensemble de nos partenaires nous mettrons tout en œuvre pour que cette manifestation soit une fête pour tous les judokas et les spectateurs.

En espérant vous retrouver pour cette nouvelle édition du Tournoi Minimés de Poitiers et en vous remerciant de votre coopération,

Nous vous adressons, chers amis, nos meilleures salutations sportives.

Le Comité d'Organisation

# LE RÈGLEMENT 2014

## **ARTICLE 1 :**

Le Tournoi Minimes du Stade Poitevin se déroule en compétition individuelle. Il est ouvert aux garçons et filles nés en **2000-2001** de ceinture **orange** minimum.

Les participants sont engagés par les clubs jusqu'à concurrence de 20 filles et garçons confondus.

Dans le cas particulier d'un engagement par les Départements ou les Ligues, ceux-ci doivent indiquer clairement le club et/ou département d'origine de chaque combattant.

## **ARTICLE 2 :**

Le droit d'inscription est fixé à 8€ non remboursables par inscrit dans les délais, sinon 10€ le jour du tournoi pour ceux qui n'auraient pas envoyé le règlement avant le 03/11/2014 cachet de la poste faisant foi.

Les inscriptions se feront via l'extranet uniquement jusqu'au 05/11/2014 dans la limite de la capacité d'accueil de 210 garçons et 90 filles.

## **ARTICLE 3 :**

Le Stade Poitevin Judo Jujitsu propose aux clubs participants, la possibilité de former leurs arbitres de niveau régional. Un arbitre inter régional voire national, présent sur chaque surface de combat, pourra ainsi les conseiller dans leur formation.

## **ARTICLE 4 :**

Le contrôle des passeports à jour de la **licence 2014/2015** et du certificat médical ayant la mention « **présence de non contre indication à la pratique du judo jujitsu en compétition** » sera effectué lors de la pesée pour laquelle aucune tolérance de poids ne sera accordée. Conformément aux règlements fédéraux, le sur-classement de poids est interdit.

Les catégories de poids sont les catégories officielles :

**Minimes garçons : -34kg, -38kg, -42kg, -46kg, -50kg, -55kg, -60kg, -66kg, -73kg, +73 Kg**

**Minimes filles : -36kg, -40kg, -44kg, -48kg, -52kg, -57kg, -63kg, -70kg, +70 Kg**

## **ARTICLE 5 :**

La compétition se déroulera en tableau à repêchage intégral ou en poule de trois et tableau à double repêchage s'il y a plus de 32 combattants par catégorie.

Le temps de combat est fixé à 3 minutes. Temps de récupération : 2 fois le temps de combat.

L'arbitrage sera conforme au règlement fédéral de la catégorie d'âge minime.

## **ARTICLE 6 :**

Seront récompensés : les 4 premiers de chaque catégorie de poids

## **ARTICLE 7 :**

Les clubs participant au tournoi sont tenus de se conformer au présent règlement.

En cas de litige, le Comité d'Organisation du Tournoi se réserve le droit de décision.

L'accompagnant doit avoir un comportement responsable et irréprochable, sachant que son rôle consiste uniquement à conseiller son athlète. Il doit intervenir uniquement auprès de son combattant et doit avoir un rôle éducatif. Il ne doit exercer aucune pression sur les arbitres.

D'après le règlement de la fédération, un combattant ne devra pas faire plus de sept combats.

## **ARTICLE 8 :**

L'accès au dojo sera autorisé uniquement aux accompagnateurs munis d'un badge ainsi qu'aux athlètes.

## **ARTICLE 9 :**

Tous les résultats du tournoi seront sur le site du Stade Poitevin Judo Jujitsu la semaine suivante.

## LE PROGRAMME PREVISIONNEL

### ACCUEIL DES DÉLÉGATIONS À 8H

#### PESEES FEMININES

HORAIRES DES PESEES	CATEGORIES DE POIDS
De 8h à 8h30	-36kg, -40kg, -44kg, -48kg, -52kg, -57kg, -63kg, -70kg, +70kg

*Début de la compétition à 9h30*

**FINALES DES FILLES : 11h30**

**REMISE DES RECOMPENSES DES FILLES : 12h**

---

#### PESEES MASCULINES

HORAIRES DES PESEES	CATEGORIES DE POIDS
De 9h30 à 10h	-34kg, -38kg, -42kg

*Début de la compétition à 11h*

---

#### PESEES MASCULINES

HORAIRES DES PESEES	CATEGORIES DE POIDS
De 11h30 à 12h	-46kg, -50kg, -55kg, -60kg, -66kg, -73kg, +73kg

*Début de la compétition à 13h*

**FINALES DES GARCONS : 16h30**

**REMISE DES RECOMPENSES DES GARCONS : 17h15**

## FICHE D'INFORMATIONS

**A RETOURNER AVEC LE REGLEMENT AU :**  
Comité d'organisation du tournoi national minime  
Stade Poitevin Judo, rue de la devinière 86000 Poitiers  
Tél : 05 49 41 25 16/ Fax : 05 49 41 25 16  
Email : [votreclub@stadepoitevinjudo.org](mailto:votreclub@stadepoitevinjudo.org)

---

**CLUB :** \_\_\_\_\_

**NOM de l'accompagnateur :** \_\_\_\_\_

**Email :** \_\_\_\_\_ (important pour toutes correspondances)

### RECAPITULATIF

Nombre de garçons inscrits	Nombre de filles inscrites	Nombre d'arbitres régionaux

Joindre un chèque à l'ordre du Stade Poitevin Judo Jujitsu soit :  
Un chèque de **8 €** x \_\_\_\_\_ engagés = \_\_\_\_\_ €

Nom, date et signature du Président du Club

## LES HEBERGEMENTS

<p><b>BRIT HOTEL</b> 4 rue des Frères Lumières Quartier BEAULIEU 86000 POITIERS (face GEANT)</p> <p>☎ <u>05 49 61 38 75</u> ☎ <u>05 49 44 24 42</u> Mail: beaulieu@brithotel.fr</p>	<p><b>HOTEL CAMPANILE</b> 86 360 CHASSENEUIL DU POITOU</p> <p>☎ <u>05 49 52 85 40</u> ☎ <u>05 49 52 06 07</u></p>
<p><b>HOTEL 1ere CLASSE</b> 9, Allée de la Détente 86 360 CHASSENEUIL DU POITOU</p> <p>☎ <u>08.92.70.72.17</u> ☎ <u>05 49 58 29 24</u></p>	<p><b>HOTEL FORMULE 1 (Poitiers Sud)</b> Chemin de la Paillerie 86 000 POITIERS</p> <p>☎ <u>08 91 70 53 57</u></p>
<p><b>HOTEL FORMULE 1</b> 18, Rue du Commerce 86 360 CHASSENEUIL DU POITOU</p> <p>☎ <u>08.91.70.53.56</u></p>	<p><b>HOTEL MAC BED</b> ZI République 34. Rue des Entrepreneurs 86 000 POITIERS</p> <p>☎ <u>05.49.88.37.00</u> ☎ <u>05 49 88 76 71</u></p>
<p><b>HOTEL IBIS FUTUROSCOPE</b> Avenue Edison 86 360 CHASSENEUIL DU POITOU</p> <p>☎ <u>05.49.49.90.00</u> ☎ <u>05 49 49 90 09</u></p>	<p><b>HOTEL MASCOTTE</b> ZI République 31, Rue Halbin Haller 86 360 CHASSENEUIL DU POITOU</p> <p>☎ <u>05.49.88.42.42</u></p>
<p><b>HOTEL QUICK PALACE</b> 19b, Avenue des Temps Modernes 86 360 CHASSENEUIL DU POITOU</p> <p>☎ <u>05.49.52.59.93</u> ☎ <u>05 49 62 52 91</u></p>	<p><b>HOTEL GIBAUTEL</b> 2, Rue de la Providence 86 000 POITIERS</p> <p>☎ <u>05.49.46.16.16</u> ☎ <u>05 49 46 85 97</u></p>
<p><b>B&amp;B HOTEL</b> 21, Avenue des Temps Modernes 86 360 CHASSENEUIL DU POITOU</p> <p>☎ <u>08 92 78 80 80</u> ☎ <u>05 49 37 09 99</u></p>	<p><b>HOTEL IBIS BEAULIEU</b> Zup Beaulieu 3, Rue du Bois Dousset 86 000 POITIERS</p> <p>☎ <u>05.49.61.11.02</u> ☎ <u>05 49 01 72 76</u></p>
<p><b>HOTEL IBIS SUD</b> 175 av du 8 mai 1945 86 000 POITIERS</p> <p>☎ <u>05.49.53 13 13</u> ☎ <u>05 49 53 03 73</u></p>	<p><b>HOTEL IBIS CENTRE</b> 15, Rue du Petit Bonneveau 86 000 POITIERS</p> <p>☎ <u>05.49.88.30.42</u> ☎ <u>05 49 55 11 87</u></p>



# PLANS D'ACCES

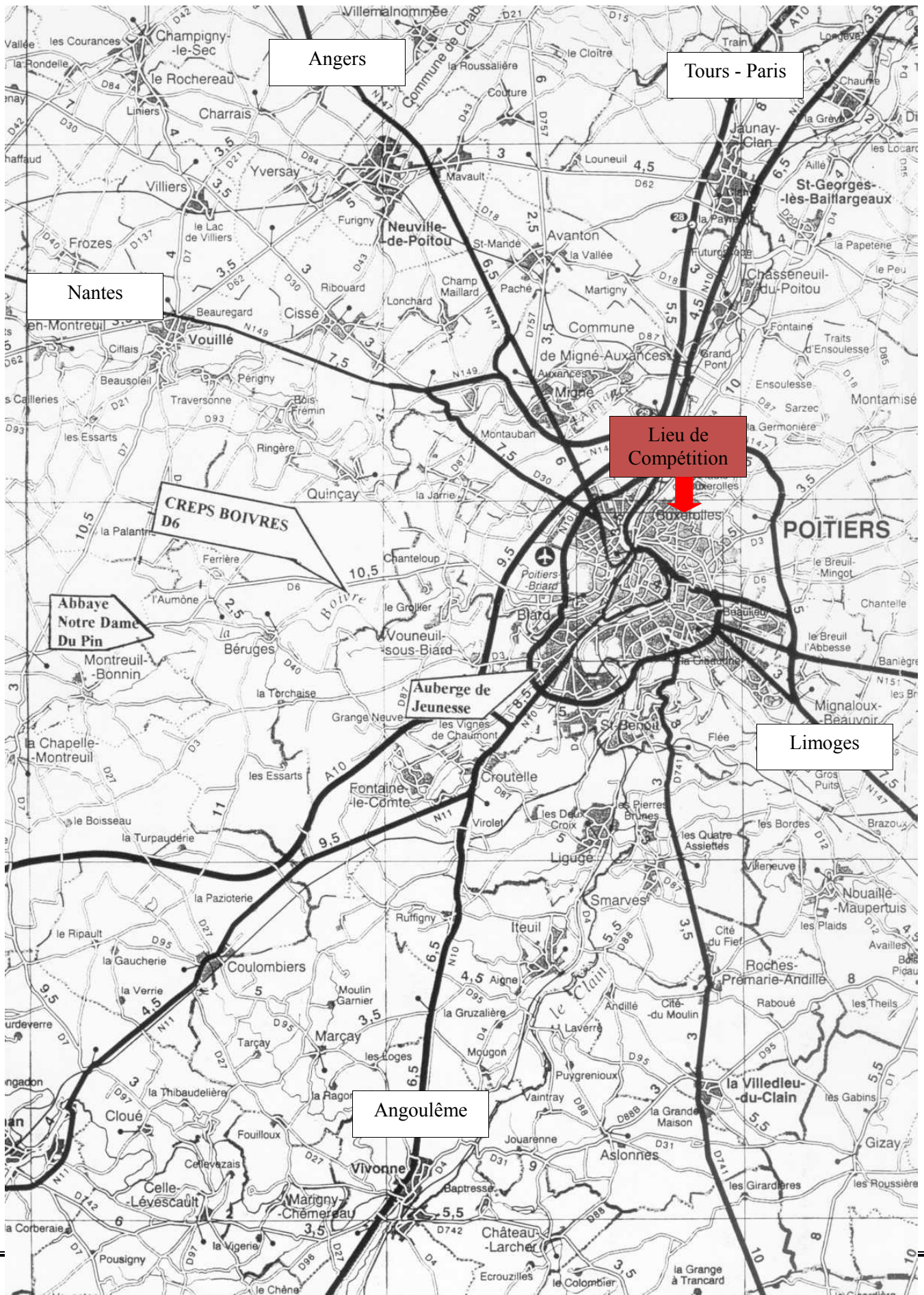



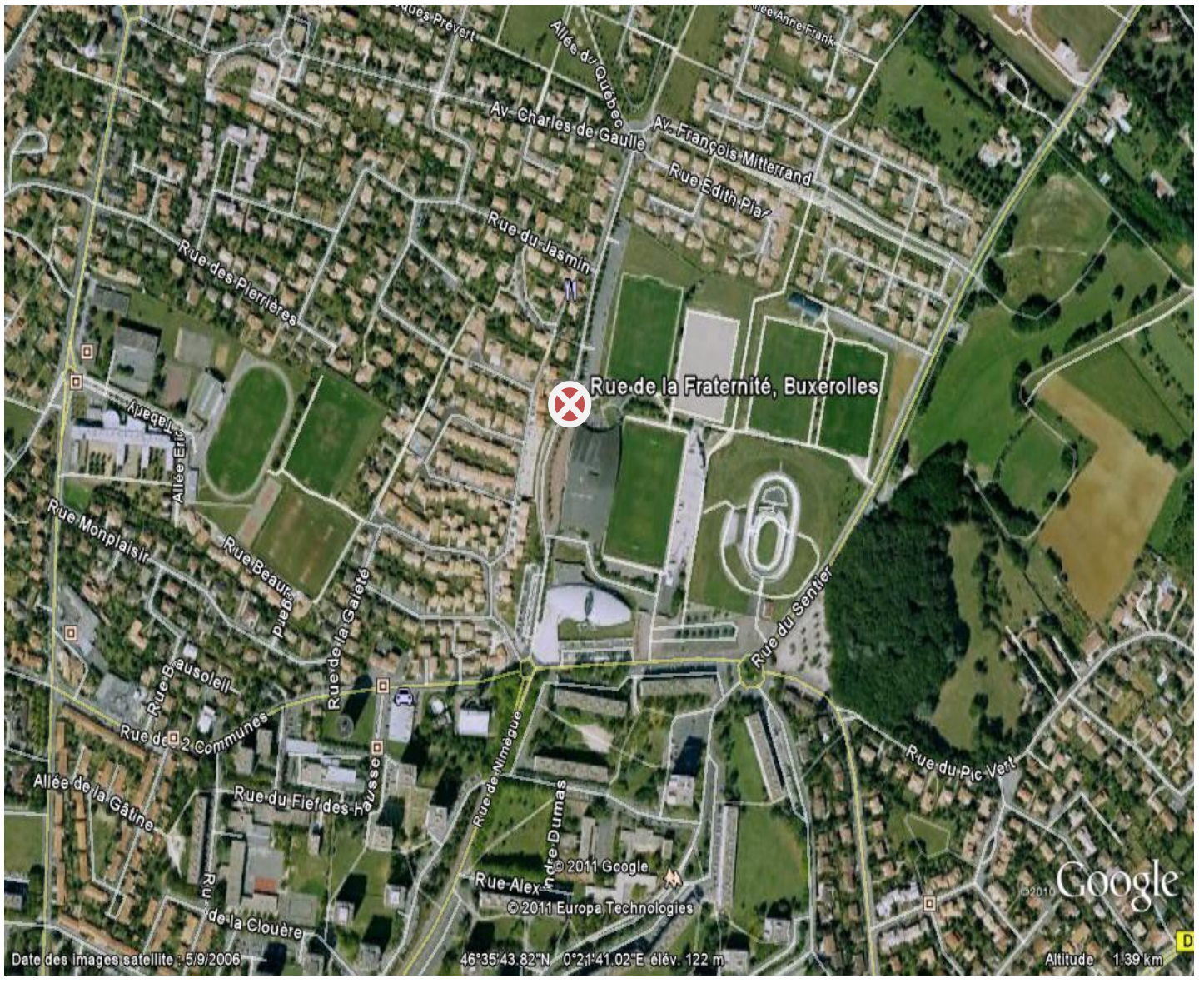

Date des images satellite : 5/9/2006

46°35'43.82"N 0°21'41.02"E élév. 122 m

Altitude 1.39 km

Rue de la Fraternité, Buxerolles

© 2011 Google  
© 2011 Europa Technologies

Google